

Jeudi 11 mars 2010

9h00 Accueil et Ouverture du Colloque

Christine AULENBACHER et Françoise VINEL

Blessures dans la Bible et l'histoire

Présidence : François WERNERT

- 9h15** Les blessures de la vie, métaphores bibliques pour dire Dieu. Regards croisés de deux biblistes. *Denis FRICKER et Pierre KEITH*
- 9h55** Consoler, un art de la parole ? Réflexions sur la « consolation » comme genre littéraire. *Françoise VINEL*
- 10h30** *Pause*
- 10h50** Témoignages de l'Antiquité chrétienne comme interprétations d'une compréhension thérapeutique des institutions pénitentielles. *Marcel METZGER*
- 11h30** Quand *panser* provoque la blessure : *penser* l'acharnement thérapeutique. *Marc ANDRONIKOF*
- 12h15** *Pause déjeuner*

Ecouter et dire la blessure

Présidence : Joseph PIRSON

- 14h00** La violence du silence. L'accompagnement des cris aux Ecrits. Regards croisés d'une théologienne et d'une psychologue clinicienne. *Christine AULENBACHER et Cécile ENTREMONT*
- 14h40** Lorsque l'ostéopathie rejoint la biodynamie. Comment la compréhension d'un modèle de trinité - « corps, esprit, âme » - peut nous aider à moins « penser les blessures » pour ne plus avoir à trop « panser les blessures » *Benoît PIATKOWSKI*
- 15h20** *Pause*
- 15h50** Guérir, requête illusoire ou supplique priante. *Marie-Jo THIEL*
- 16h30** Le « burn out » de l'enseignant. *André PACHOD*
- 17h10 - 17h30** **Clôture de la première journée**
Robert MOLDO et Joseph PIRSON

20h00 Présentation sonore des Grandes Orgues de la Cathédrale de Strasbourg
Marc BAUMANN, Organiste de la Cathédrale de Strasbourg

Vendredi 12 mars 2010

9h00 Ouverture de la deuxième journée

Mgr Jean-Pierre GRALLET, Archevêque de Strasbourg

Blessures comme passage et lieux de maturation

Présidence : Père Bernard XIBAUT, Chancelier de l'Archevêché

- 9h20** Restaurer la vie bouleversée. *Véronique MARGRON*
- 10h00** Crises et blessures comme lieu de la croissance spirituelle. *Angela KAUPP*
- 10h35** *Pause*
- 10h55** La crise du mitan de la vie : approche psychologique et spirituelle. *Luciano MANICARDI*
- 11h35** Panser les blessures de la mondialisation en pensant la fraternité universelle. *Henry QUINSON*
- 12h15** *Pause déjeuner*

Analyse de discours sur la blessure

Présidence : Robert MOLDO

- 14h00** Les blessures infligées à la figure humaine. Analyse de textes de Primo Levi, Imre Kertész et Elie Wiesel. *Nicole BIRRY*
- 14h40** Penser aux marges, panser les marges ? *Joseph PIRSON*
- 15h20** *Pause*
- 15h50** La « blessure » de la division des Eglises. L'oecuménisme est-il une réparation ? *Elisabeth PARMENTIER*
- 16h30** Des blessures aux stigmates : pour une anthropologie pascale. *Michel DENEKEN*
- 17h10 – 17h30** **Clôture du Colloque**
Robert MOLDO et François WERNERT

20h00 CONFÉRENCE-DÉBAT avec *Henry QUINSON* - « Panser les blessures de la mondialisation en pensant la fraternité universelle »

VENDREDI 12 mars 2010 à 20h00

CONFÉRENCE – DÉBAT avec HENRY QUINSON

« *Panser les blessures de la mondialisation
en pensant la fraternité universelle* »

au PALAIS UNIVERSITAIRE de STRASBOURG

9 place de l'Université - *Salle Pasteur*



➤ **RENSEIGNEMENTS :**

Christine AULENBACHER – 06 10 34 50 32 – aulenbacher.christine@wanadoo.fr
Denis FRICKER – 03 88 61 78 30 – dfricker@unistra.fr

➤ **ADRESSE du Centre Culturel Saint-Thomas – 2 rue de la Carpe Haute – 03 88 31 19 14**

Déjeuner à 12h15 et dîner à 18h30. PARKING de 150 places à l'intérieur de la propriété.

➤ **ACCÈS :** Si vous venez par le train, prendre la ligne Tram E jusqu'au terminus « Robertsau - Boecklin » ou bien le bus n°10 jusqu'à « Brant Université » puis le bus n°6 jusqu'à l'arrêt « Kastner »

Si vous venez en voiture du Nord ou du Sud de Strasbourg par l'autoroute A35 : « Sortie Wacken - Institutions européennes ». En suivant Wacken puis Robertsau, vous passerez devant le Parlement européen. Après le pont Germain Muller, à la hauteur du Palais des Droits de l'Homme, prendre tout droit le croisement pour arriver dans l'Allée Kastner et puis la 1ère rue à gauche. Vous êtes dans la rue de la Carpe-Haute. Le Centre Culturel Saint-Thomas est situé à droite au n°2.

Si vous arrivez par l'Avenue des Vosges, prendre l'Allée de la Robertsau et suivre le plan ci-dessous :



PROGRAMME du COLLOQUE de THÉOLOGIE PRATIQUE

organisé par l'I.P.R. de STRASBOURG

(Equipes d'accueil 4377 et 4378)

les 11 et 12 mars 2010 au Centre Culturel Saint-Thomas

PENSER la BLESSURE, PANSER les BLESSURES ?

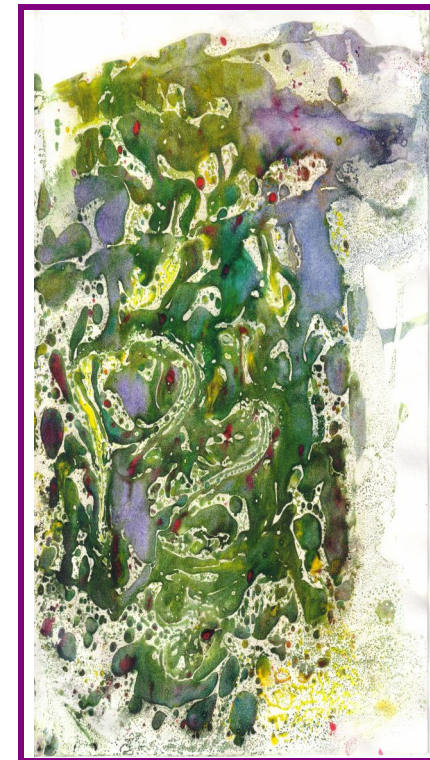

Faculté
de Théologie Catholique
UNIVERSITÉ de STRASBOURG

<http://www.theocatho-strasbourg.fr>

Avec le soutien de :

- l'Université de Strasbourg
- la Région Alsace
- le Conseil Général du Bas-Rhin
- la Communauté Urbaine de Strasbourg